WELKOM

de kleine prins
DKP IN KLEUR
L I V E

Programma voormiddag

9u00	Onthaal
9u45	Welkomstwoord door Lothe Ramakers
10u00	‘De Verrekijker 2.0’, ‘De Tijdvreters’, dkp academie
11u30	Wederzijds genoegen
12u00	Lekkere lunch & leuke gesprekken

de kleine prins
DKP IN KLEUR
LIVE

Programma namiddag

13u00	Resultaat versus cash-flow
13u45	Verzeker je vzw (en zorg dat je niets vergeet)
14u15	Meten is weten: de impact van vrijwilligerswerk
15u00	Koffiepauze
15u30	Keynote door Chris Sugira
16u15	Quiz
16u30	Slam poetry door Hind Eljadid
16u45	Receptie & Happy Hour brassband

de kleine prins
DKP IN KLEUR
LIVE

“Vzw’s,…geen winst, maar wel meerwaarde”



Lothe Ramakers

Leuvens schepen van wijk- en buurtwerking, armoedebestrijding, gelijke kansen, diversiteit en senioren

de kleine prins

DKP IN KLEUR LIVE

Lancering ‘De Verrekijker 2.0’
‘De Tijdvreters’ en ‘dkp academie’



Bruno & Tom Deprins

dkp

De Verrekijker 2.0



Tom Deprins
dkp

de kleine prins
DKP IN KLEUR
L I V E

Inhoud

→De Verrekijker 1.0



→De Verrekijker 2.0



de kleine prins
DKP IN KLEUR
LIVE

De Verrekijker 1.0



→Eigen tool voor rapportage

→Geschreven door Freshnote

→Online sinds januari 2018

→Waarom?

de kleine prins
DKP IN KLEUR
L I V E

De Verrekijker 1.0

Wat kan het?

→ Verschillende rapporten:
  - Balans
  - Resultatenrekening
  - Analytisch rapport

→ Doorklikken naar details en bijlagen

→ Analytisch filteren en gebruikers specifieke toegang geven

→ Exporteren naar excel en PDF

→ Werken met een begroting en een forecast

→ Per boekjaar + vergelijking met voorgaande 2 boekjaren

de kleine prins
DKP IN KLEUR
LIVE

De Verrekijker 1.0

Feedback:

→Talen

→Eigen periodes kiezen

→Combinatie analytische dimensies

→Bijlagen exporteren

de kleine prins
DKP IN KLEUR
LIVE

De Verrekijker 1.0

Eigen bezorgdheden:

→Beveiliging

→Updates

→Connectie met Wings

→Performantie

de kleine prins
DKP IN KLEUR
L I V E

De Verrekijker 2.0



→Delta Source

→Veel ervaring

→Team beschikbaar

→DKP wordt eigenaar

de kleine prins
DKP IN KLEUR
L I V E

De Verrekijker 2.0



Enkele toevoegingen:

→ Eigen server als tussenlaag

→ Uitgebreide forecast

→ Jaren in de toekomst (begroting)

→ Cijfers per periode (maand/kwartaal)

→ Alle analytische dimensies beperken

→ Opslaan van rapporten

→ Eigen apps

de kleine prins
DKP IN KLEUR
L I V E

Demo

de kleine prins
DKP IN KLEUR
L I V E

De Tijdvreters

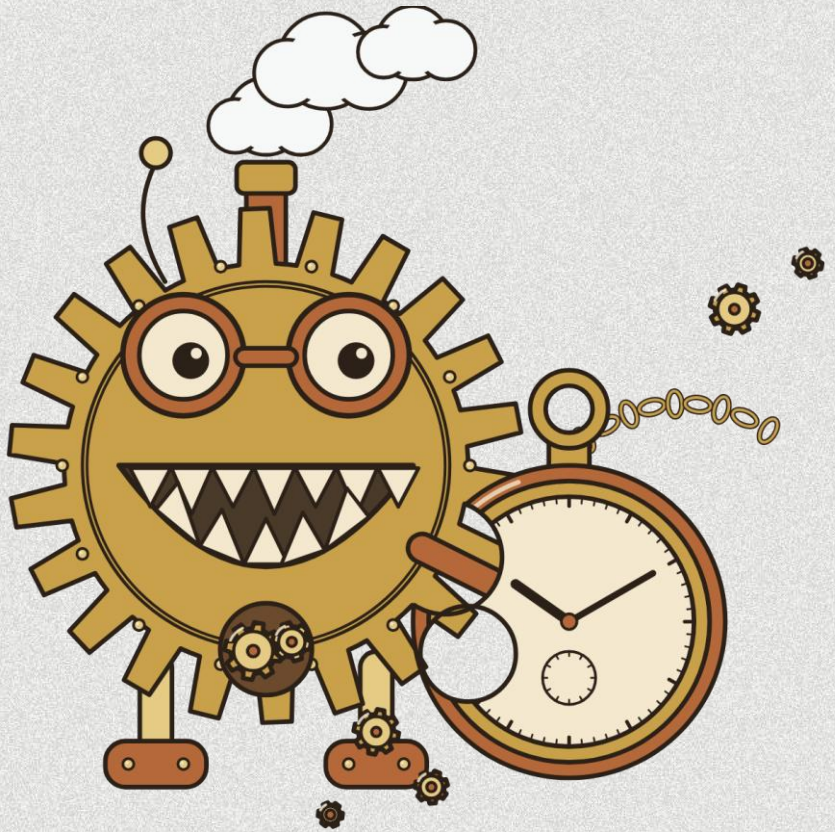

Bruno Deprins

dkp

de kleine prins

DKP IN KLEUR

L I V E

De impact van tijdvreters

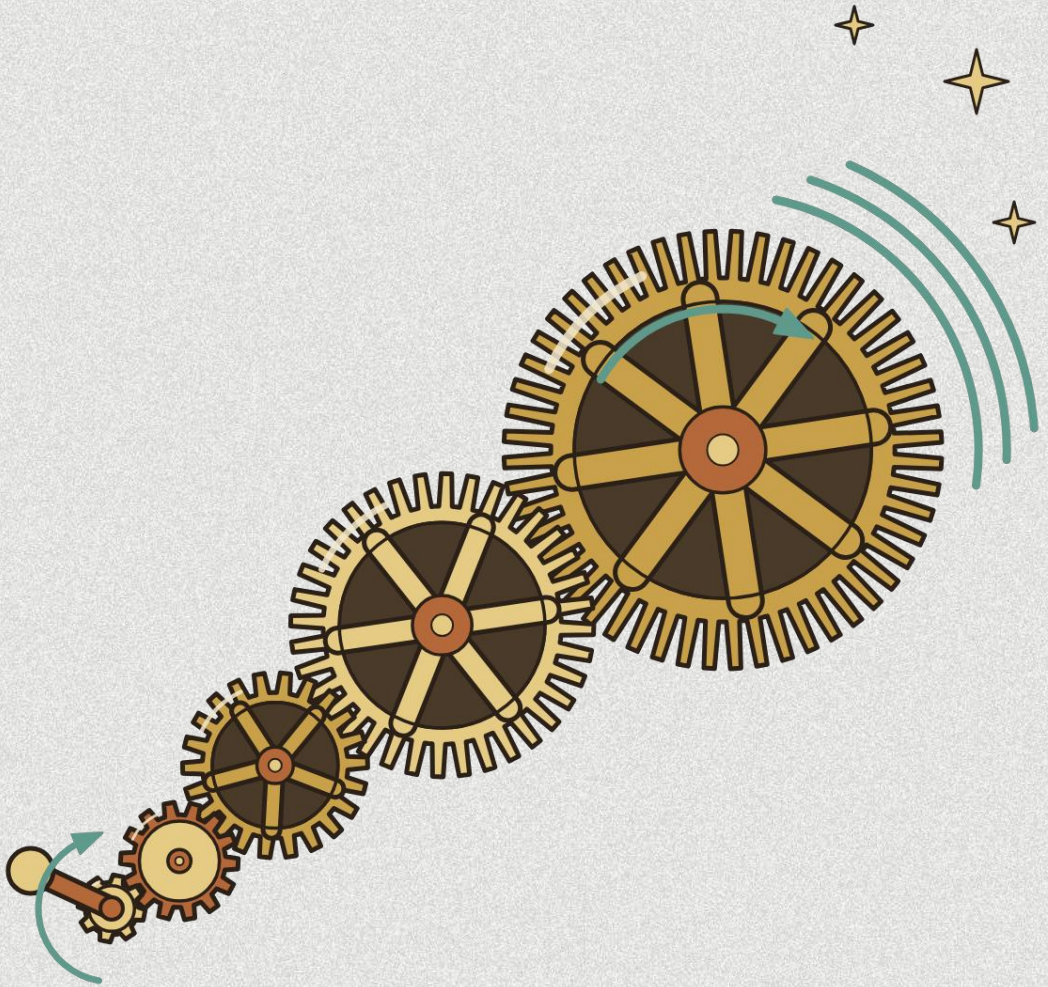

de kleine prins
DKP IN KLEUR
LIVE

Verandering omarmen?

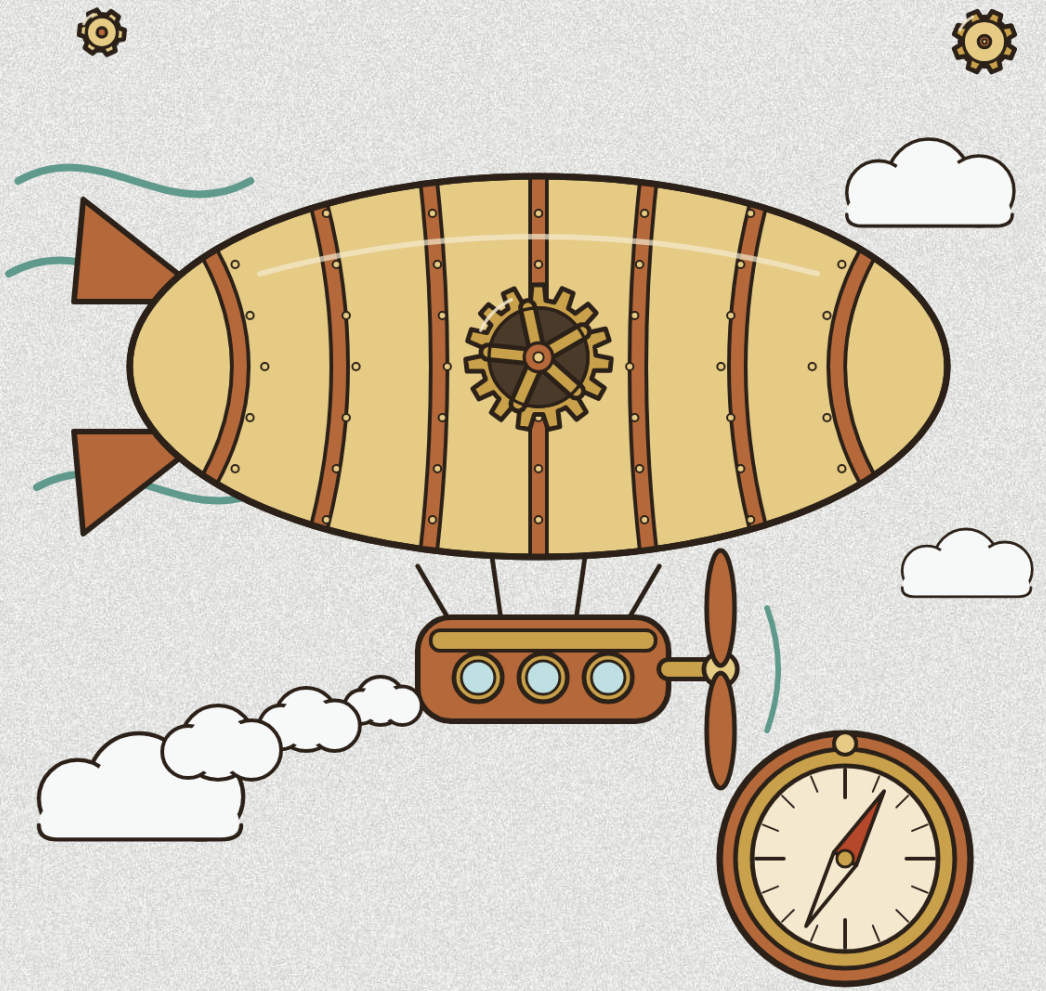

de kleine prins

DKP IN KLEUR LIVE

Micro-AI

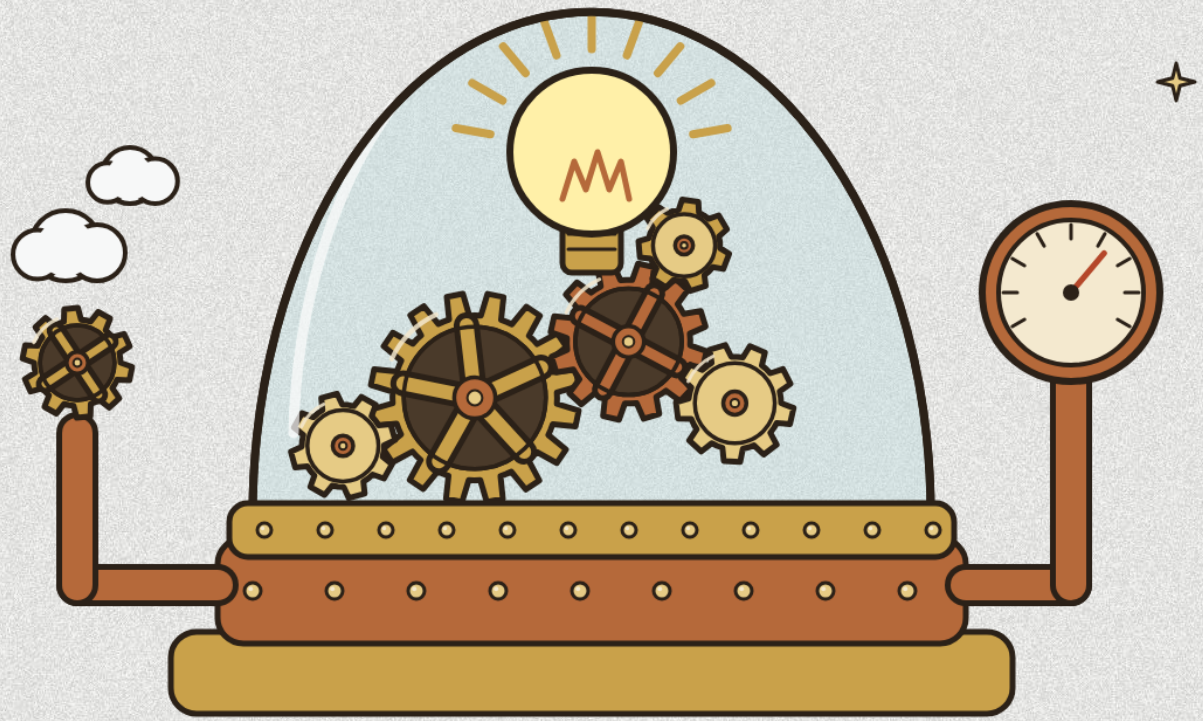

de kleine prins
DKP IN KLEUR
LIVE

AI en de tijdvreters



de kleine prins
DKP IN KLEUR
LIVE

Wat kunnen we ermee doen?

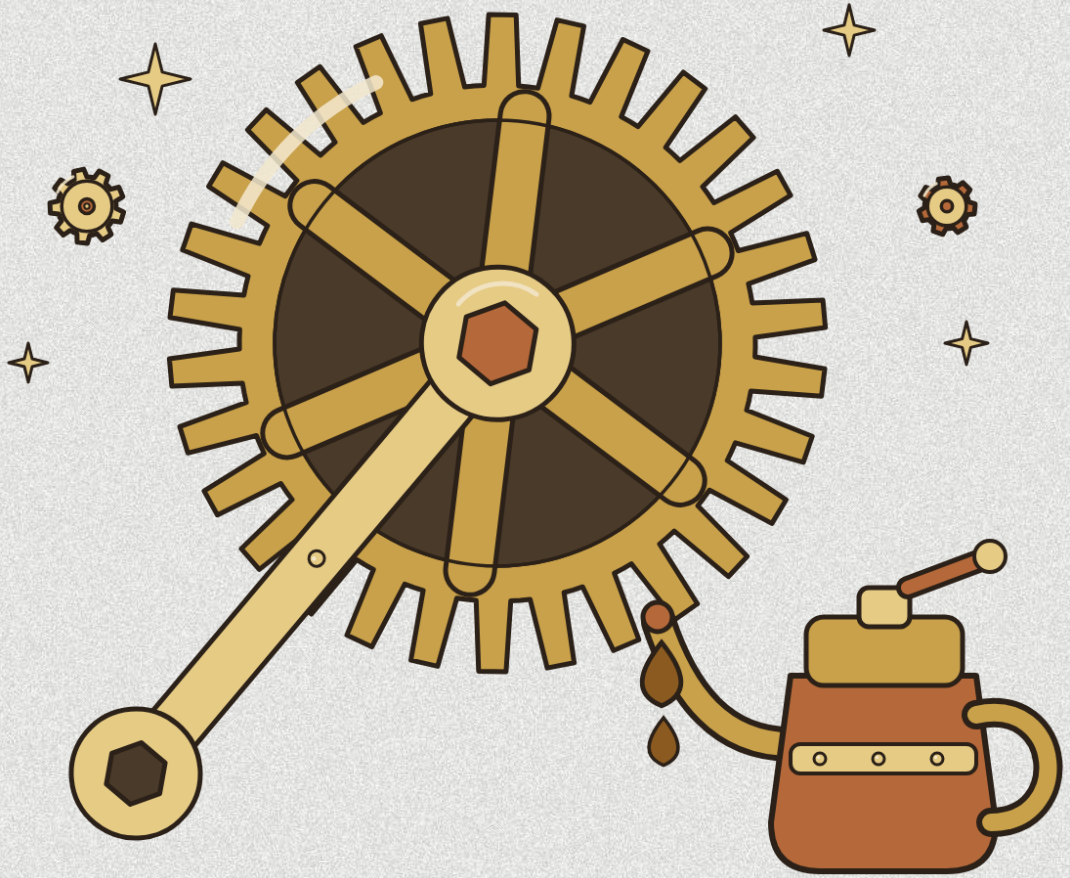

de kleine prins
DKP IN KLEUR
LIVE

Wat kunnen we er voor jullie mee doen?

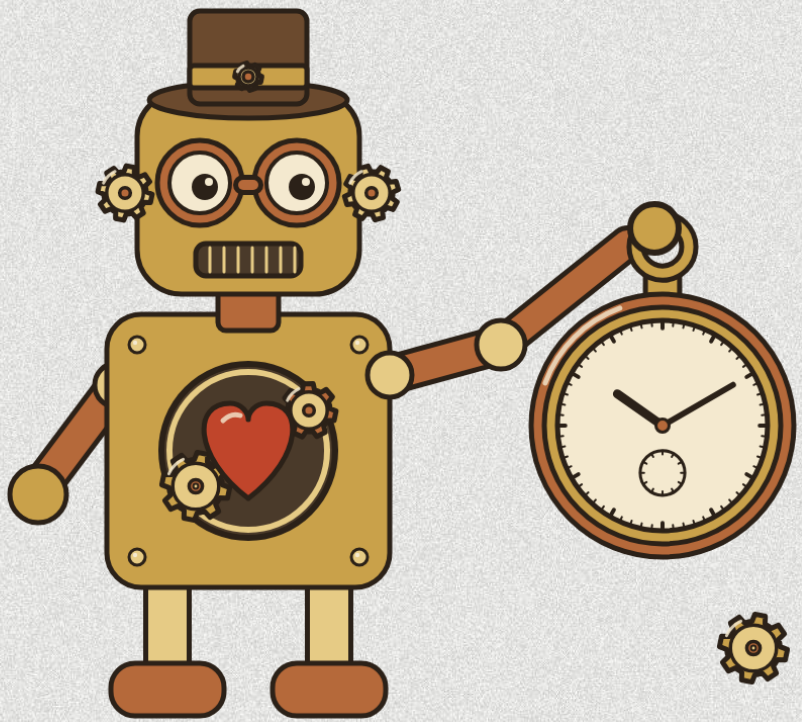

de kleine prins
DKP IN KLEUR
L I V E

De Academie

Tom Deprins
dkp

de kleine prins
DKP IN KLEUR
L I V E

Muzikaal avontuur



WEDERZIJDS GENOEGEN

de kleine prins
DKP IN KLEUR
LIVE

“Winst op papier, maar geen geld op de rekening?”
de theorie



Joeri Van de Schoot

dkp

DKP IN KLEUR
LIVE

Resultaat vs cash-flow

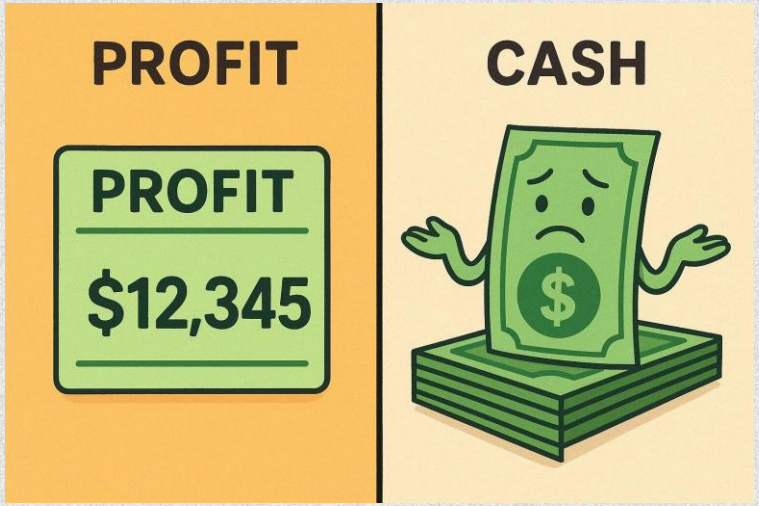

Deel 1: theorie

de kleine prins
DKP IN KLEUR
LIVE

Inleiding

Boekhoudkundig resultaat = opbrengsten min kosten

→ MAAR houdt rekening met kosten/opbrengsten die GEEN rechtstreekse invloed hebben op het beschikbare geld!

Cashflow: geldstromen die binnenkomen en buitengaan via de financiële rekeningen gedurende een periode

→ zuiver boekhoudkundige kosten / opbrengsten hebben hier GEEN belang!

Boekjaar met veel winst / verlies?

→ niet automatisch een correct beeld van de toestand / gezondheid van de vzw!

de kleine prins
DKP IN KLEUR
L I V E

Niet kas-kosten en niet kas-opbrengsten

Niet kas-kosten:

Niet kas-opbrengsten:

de kleine prins
DKP IN KLEUR
LIVE

Niet kas-kosten en niet kas-opbrengsten

Niet kas-kosten:

- Afschrijvingen
- Voorzieningen
- Waardeverminderingen
- …

Niet kas-opbrengsten:

- Te ontvangen subsidies
- Te ontvangen lidgelden / eigen inkomsten
- Waardevermeerderingen
- …

de kleine prins
DKP IN KLEUR
LIVE

Oplossingen?

Overbruggingskrediet

→ handig bij laattijdige (loon)subsidies

Openstaande leveranciers

→ betaaldatum tactisch aanpakken

Openstaande klanten

→ goede opvolging + reminders

Reserves opbouwen!

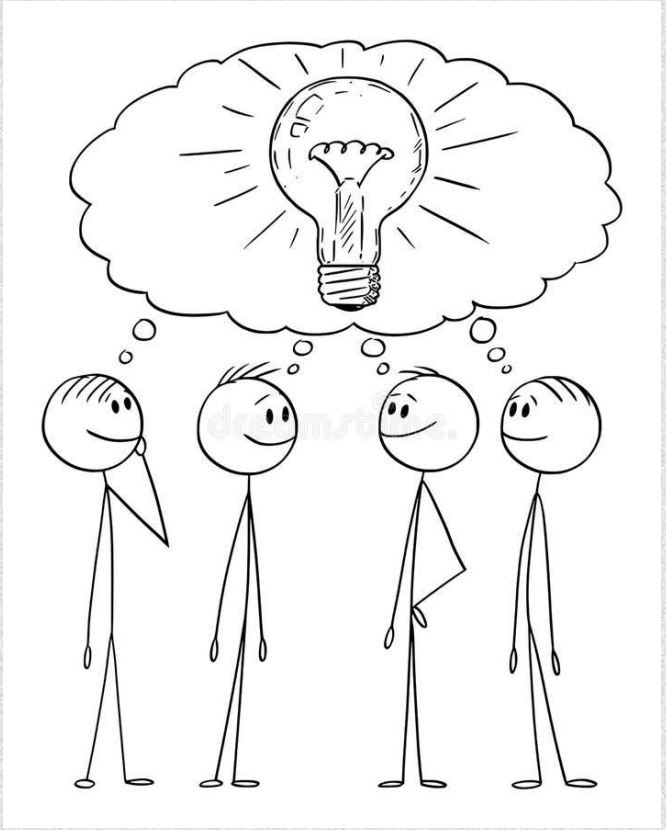

de kleine prins
DKP IN KLEUR
LIVE

“Winst op papier, maar geen geld op de rekening?”
de praktijk

Bram Deronde
dkp



de kleine prins
DKP IN KLEUR
LIVE

Cashflow praktijkvoorbeelden

de kleine prins
DKP IN KLEUR
L I V E

Bouwproject (cashflow LT)

- **Langetermijnbegroting**
  - Situatie voor werken
  - Bijkomende kosten en opbrengsten na werken?
  - Wegvallen bepaalde kosten na werken?
  - Indexeren?
- **Kostprijs investering**
  - Onverwachte kosten voorzien?
  - Wanneer welke betaling

de kleine prins
DKP IN KLEUR
LIVE

Bouwproject (cashflow LT)

- **Financiering**
  - Eigen middelen (+hoeveel in reserve te houden)
  - (Kapitaal)subsidies
    - Hoe gebeuren uitbetalingen
  - Lening
    - Inschatten terugbetalingscapaciteit
    - Uitstel terugbetalingen kapitaal tot exploitatie?

de kleine prins
DKP IN KLEUR
LIVE

Cashflow op 1,5 jaar

- **Basis = begroting**
- **Heel sector afhankelijk**
- **Uitgaven**
  - Maandelijks vaste uitgaven
  - Pieken: vakantiegeld + EJ-premie
  - Investeringen
  - Aflossingen leningen

de kleine prins
DKP IN KLEUR
L I V E

Cashflow op 1,5 jaar

- **Inkomsten**
  - Wanneer ontvangen we welke subsidie + saldo
  - Periode zonder inkomsten?
  - Piek inkomsten? (lancering ticketverkoop, inschrijvingsgelden, lidgelden)

“Verzeker je vzw (en zorg dat je niets vergeet)”

Hans Van Hyfte
Raf De Pooter
DVV verzekeringen



DVV Leuven Hageland

Kantoren in Leuven – Rotselaar – Begijnendijk



de kleine prins
DKP IN KLEUR
LIVE

Eén activiteit, meer risico’s dan je denkt

Mensen
Vrijwilligers, leden, deelnemers en bezoekers

Gebouwen en materiaal
Eigen, geleende en gehuurde goederen en locaties

Schade aan anderen
Een ongeval of fout tijdens een activiteit

Bestuursbeslissingen
Beslissingen met mogelijk persoonlijke gevolgen

de kleine prins
DKP IN KLEUR
L I V E

Overzicht verzekeringen

Verplichte verzekeringen

- BA voor vrijwilligers
- Arbeidsongevallen
- Lichamelijke ongevallen voor vrijwilligers van VZW’s in domein Welzijn, Gezondheid en Gezin.
- Autoverzekering
- Objectieve BA Brand/explosie







de kleine prins
DKP IN KLEUR
L I V E

Overzicht verzekeringen

Aanbevolen verzekeringen

- BA voor bestuur/leden
- Ongevallenverzekering – uitkering bij lichamelijke schade na ongeval
- Bestuurdersaansprakelijkheid
- Omnium wagen/fiets in opdracht
- Hospitalisatieverzekering
- Brandverzekering
- Alle risico's (materiële schade)
- Rechtsbijstand – beschermt de belangen van een verzekerde
- Reis- en bijstandsverzekering
- Groepsverzekering werknemers

de kleine prins
DKP IN KLEUR
LIVE

Oplossingen

BA voor vrijwilligers – BA voor bestuur/leden	**DVV VZW Cover**
Ongevallenverzekering bestuur/vrijwilligers	**DVV VZW Cover**
Arbeidsongevallen	**DVV Arbeidsongevallen**
Autoverzekering	**DVV Autoverzekering**
Objectieve BA Brand/explosie	**DVV Objectieve Brand/Explosie**
Bestuurdersaansprakelijkheid	**BA Bestuurder**
Omnium wagen/fiets in opdracht	**DVV Omnium in opdracht**
Brandverzekering	**DVV Brandverzekering**
Alle risico's (materiële schade)	**DVV All Risk**
Rechtsbijstand	**Euromex/Das/Arag**
Reis- en bijstandsverzekering	**DVV Assistance**

de kleine prins
DKP IN KLEUR
L I V E

Van theorie naar praktijk

5 situaties

is jouw VZW goed voorbereid?

de kleine prins
DKP IN KLEUR
LIVE

Situatie 1

Situatie

De VZW organiseert een event en huurt hiervoor een geluidsinstallatie.

Bij het installeren valt de installatie om en raakt de luidspreker beschadigd.

Gevolg

Schadeclaim door de verhuurfirma voor de herstelling van de installatie – 1500 euro

de kleine prins
DKP IN KLEUR
L I V E

Situatie 1

Vraag

Is deze waarborg verzekerd in de aansprakelijkheidsverzekering van de VZW?

Niet altijd standaard gedekt in klassieke BA-verzekering.

DVV voorziet hiervoor dekking onder de waarborg Toevertrouwd Goed in de VZW Cover

Oplossing DVV: VZW Cover

de kleine prins
DKP IN KLEUR
LIVE

Situatie 2

Situatie

Bij de activiteiten van de VZW maakt een vrijwilliger een lelijke val en moet in het hospitaal opgenomen worden.

Gevolg

Er zijn medische kosten (hospitalisatie, kinesitherapie, …) en mogelijke inkomens- of invaliditeitsverliezen

de kleine prins
DKP IN KLEUR
L I V E

Situatie 2

Oplossing

De VZW kan een verzekering lichamelijke ongevallen afsluiten voor de vrijwilligers

(Voor VZW's actief in Welzijn, Gezondheid en Gezin is een ongevallenverzekering voor vrijwilligers wettelijk verplicht.)

De verzekeraar zal tussenkomen in de vergoedingen die voorzien zijn in het contract

Oplossing DVV: VZW Cover

Gratis Vrijwilligersverzekering Vlaanderen – onder bepaalde voorwaarden

de kleine prins
DKP IN KLEUR
LIVE

Situatie 3

Vraag

De VZW organiseert een event, moet de VZW de deelnemers van het event verzekeren voor lichamelijke schade?

Vb. Een deelnemer struikelt en raakt hierdoor gekwetst.

Situatie 3

Antwoord

Nee, een VZW is niet verplicht om voor de deelnemers een lichamelijke ongevallenverzekering te voorzien.

Wel aanbevolen in functie van de activiteit (bv. sportactiviteit – navragen of er verzekeringsdekking is via koepelorganisatie?)

Bij een fout van de VZW kan de VZW aansprakelijk gesteld worden.

Oplossing(en) DVV:
BA via VZW Cover – bij betwisting aansprakelijkheid Rechtsbijstand
Deelnemers verzekeren via een tijdelijk contract

de kleine prins
DKP IN KLEUR
LIVE

Situatie 4

Situatie

Een vrijwilliger van een VZW rijdt met de eigen wagen/fiets in opdracht van de VZW naar een klant/patiënt.

De vrijwilliger verleent geen voorrang en heeft een ongeluk.

Gevolgen

Vrijwilliger is gelukkig niet gekwetst maar heeft wel materiële schade aan de wagen/fiets met herstelkost van 850 euro

de kleine prins
DKP IN KLEUR
L I V E

Situatie 4

Oplossing

De verplichte BA-autoverzekering van de vrijwilliger vergoedt de schade aan derden.

De eigen schade aan de wagen/fiets is alleen gedekt als hijzelf een omnium heeft.

Indien geen omnium zijn de kosten door de vrijwilliger zelf te betalen

De VZW kan een ‘omnium in opdracht’ voorzien die de schade zal vergoeden

Oplossing DVV: Omnium in opdracht

de kleine prins
DKP IN KLEUR
LIVE

Situatie 5

Situatie

Een VZW ontvangt subsidie om een project uit te werken en in de subsidievoorwaarden staat dat dit enkel hiervoor mag gebruikt worden

Penningmeester interpreteert de subsidievoorwaarden verkeerd en gebruikt een deel van de middelen voor algemene werkingskosten, in de overtuiging dat dit toegelaten is.

Bij controle wordt er vastgesteld dat de subsidievoorwaarden niet worden nageleefd en vordert de subsidie terug

de kleine prins
DKP IN KLEUR
L I V E

Situatie 5

Impact

Voor de VZW: financiële tegenvaller

Voor de bestuurder: kan mogelijk persoonlijk aansprakelijk gesteld worden bij niet-opzettelijke bestuursfouten

Oplossing – verzekering BA Bestuurder (D&O-verzekering)

Verdedigingskosten: juridische bijstand en verweer

Schadevergoeding: gedekte schade waarvoor bestuurder wettelijk aansprakelijk wordt gehouden

Oplossing DVV: BA Bestuurder

de kleine prins
DKP IN KLEUR
LIVE

Is jouw VZW goed verzekerd?

- Mensen, materiaal, activiteiten en bestuur brengen altijd risico's mee
- Met de juiste oplossingen kan je veel zorgen vermijden
- Elke VZW is anders: wij denken graag met jullie mee

Contacteer ons DVV-kantoor voor een vrijblijvend gesprek over jullie VZW-werking.

de kleine prins
DKP IN KLEUR
L I V E

DVV Leuven Hageland



Hans Van Hyfte



Raf De Pooter



Nando Maes

dvv.leuven.hageland@dvv.be
Kantoor Leuven – Martelarenlaan 6 b – 3010 Kessel-Lo – 016/22.39.75
Kantoor Rotselaar – Stationsstraat 39 – 3110 Rotselaar – 016/25.89.22
Kantoor Begijnendijk – Baalsesteenweg 8 – 3130 Begijnendijk – 016/69.54.34

de kleine prins
DKP IN KLEUR
LIVE

Ook voor vzw's



de kleine prins
DKP IN KLEUR
L I V E

Vrijwilligers maken het verschil

VLAAMS STEUNPUNT VRIJWILLIGERSWERK

de kleine prins
DKP IN KLEUR
L I V E

Wat is het VSVw?

- Intersectoraal expertisecentrum vrijwilligers, -werk en -beleid
- Doelgroep: organisaties en lokale besturen (en individuen, overheden, bedrijven, …)
- www.vlaanderenvrijwilligt.be

de kleine prins
DKP IN KLEUR
LIVE

Wat doet het VSVw?

- Informatie en advies
- Instrumenten
- Vorming en opleiding
- Promotie
- Sensibilisering en beleidsadvies
- Gratis Vlaamse Vrijwilligersverzekering
- Vrijwilligerswerk.be

de kleine prins
DKP IN KLEUR
L I V E

INTERNATIONAAL
VRIJWILLIGERSJAAR 2026

www.ivy2026.be

de kleine prins
DKP IN KLEUR
LIVE

“Wat is het grootste verschil dat je realiseert met je vrijwilligers?”

Je krijgt bezoek van een journalist



de kleine prins
DKP IN KLEUR
L I V E

Op welke niveaus maken vrijwilligers het verschil?

Doelgroep

Vrijwilliger zelf

Organisatie

Samenleving

de kleine prins
DKP IN KLEUR
LIVE

Vrijwilligers maken het verschil

Maar we weten niet goed hoe we dat kunnen vaststellen en meten

Hoe maken ze het verschil?

Wat is hun bijdrage?

Hoe meet je dit?

de kleine prins
DKP IN KLEUR
LIVE

“Hoe toon je het verschil aan?”

De journalist stelt je een tweede vraag



de kleine prins
DKP IN KLEUR
L I V E

WAT KUN JE METEN?

Verschillende soorten resultaten geven samen een volledig beeld van de impact van vrijwilligerswerk

A. DIRECTE OUTPUT

Wat we doen

- Aantal uren vrijwilligerswerk
- Aantal activiteiten
- Aantal deelnemers / bereikte mensen
- Aantal vrijwilligers

B. VERANDERINGEN BIJ DE DOELGROEP

Wat we teweegbrengen

- Welzijn en levenskwaliteit
- Vaardigheden en zelfvertrouwen
- Participatie en betrokkenheid
- Minder eenzaamheid / meer verbinding



C. BIJDRAGE AAN DE ORGANISATIE

Wat het voor onze organisatie betekent

- Uitbreiding of verbetering van dienstverlening
- Nieuwe activiteiten mogelijk
- Meer bereik / grotere impact
- Efficiënter werken

D. EFFECT OP DE VRIJWILLIGER ZELF

Wat vrijwilijgers eruit halen

- Persoonlijke groei en ontwikkeling
- Nieuwe vaardigheden
- Netwerk en sociale contacten
- Zingeving en voldoening

E. BREDE MAATSCHAPPELIJKE IMPACT

Wat het betekent voor de samenleving

- Sociale cohesie en verbondenheid
- Sterkere buurten en gemeenschappen
- Meer inclusie en gelijke kansen
- Positieve invloed op beleid en gemeenschap

F. FINANCIËLE WAARDE OF KOSTENBESPARING

Wat het oplevert in euro's

- Financiële waarde van vrijwilijgersinzet
- Kostenbesparing voor de organisatie
- Efficiëntiewinst voor de samenleving
- Leverage van middelen

de kleine prins
DKP IN KLEUR
L I V E

V-Krachtmeter

Meet de impact van je vrijwilligers

de kleine prins
DKP IN KLEUR
LIVE



de kleine prins
DKP IN KLEUR
L I V E

Beantwoord 4 stellingen per SDG



de kleine prins
DKP IN KLEUR
L I V E

De impact in een overzichtelijk rapport



JULLIE IMPACT

Je kan alle SDG's en bijhorende stellingen terugvinden in het rapport, maar enkel de stellingen met de melding 'Ja, daar werken we aan' zijn op jullie van toepassing. Laat je gerust inspireren door de andere stellingen.

1 GEEN ARMOEDE

Aantal stellingen waar jullie op werken:
1

2 GEEN HONGER

Aantal stellingen waar jullie op werken:
2

3 GOEDE GEZONDHEID EN WELZIJN

Aantal stellingen waar jullie op werken:
0

4 KWALITEITS-ONDERWIJS

Aantal stellingen waar jullie op werken:
1

5 GENDER-GELIJKHEID

Aantal stellingen waar jullie op werken:
0

6 SCHOON WATER EN SANITAIR

Aantal stellingen waar jullie op werken:
0

7 BETAALBARE EN DUURZAME ENERGIE

Aantal stellingen waar jullie op werken:
2

8 EERLIJK WERK EN ECONOMISCHE GROEI

Aantal stellingen waar jullie op werken:
1

9 INDUSTRIE, INNOVATIE EN INFRASTRUCTUUR

Aantal stellingen waar jullie op werken:
0

de kleine prins
DKP IN KLEUR
L I V E

Sectoren Welzijn (40%) en Gezondheid (29%) Domineren Vrijwilligersinzet

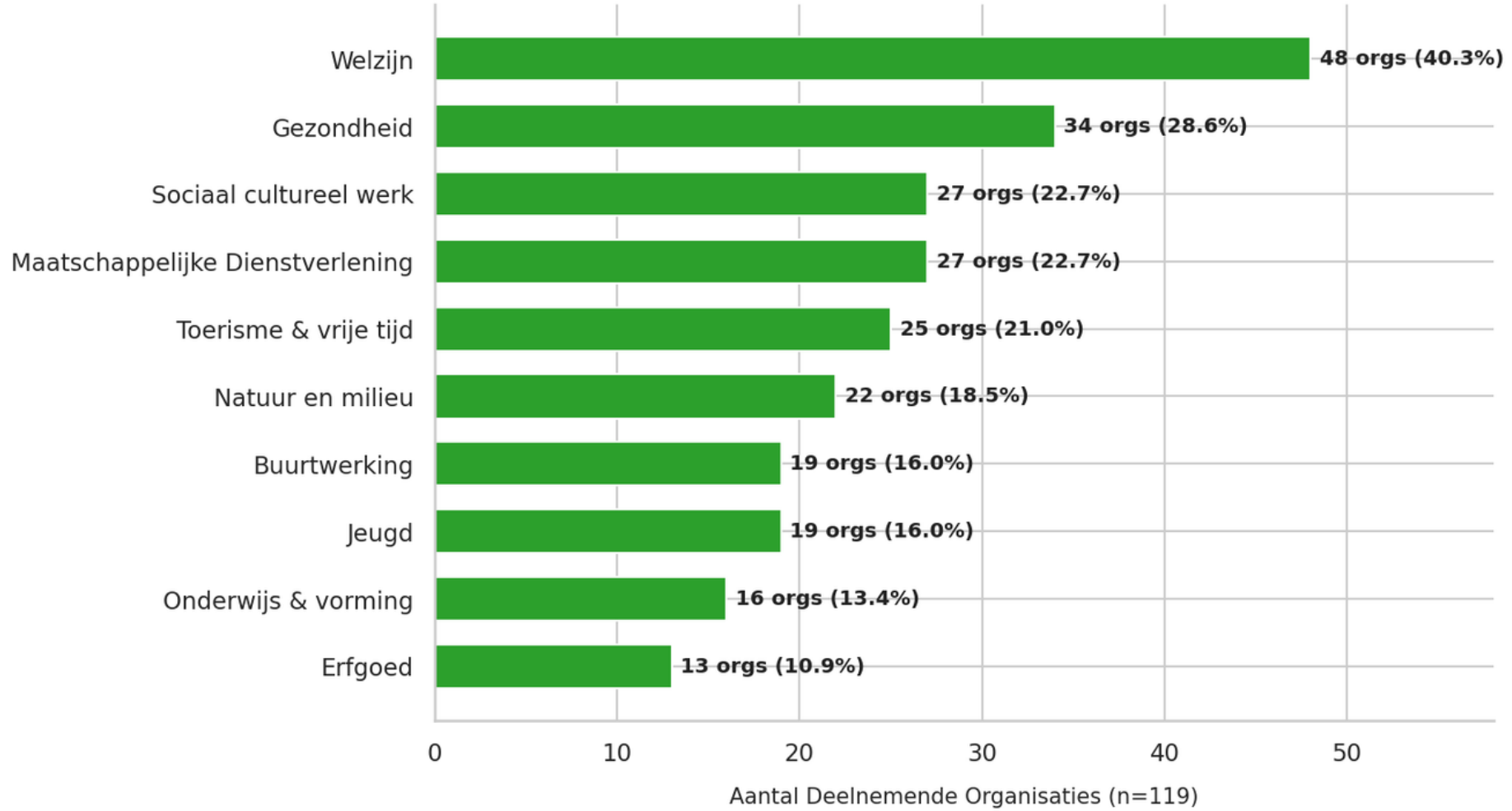

Bron: V-Krachtmeter Data | Meerkeuze per organisatie mogelijk

de kleine prins
DKP IN KLEUR
L I V E

84% van Vrijwilligersorganisaties Werkt aan SDG 3 (Gezondheid) en SDG 10 (Gelijkheid)

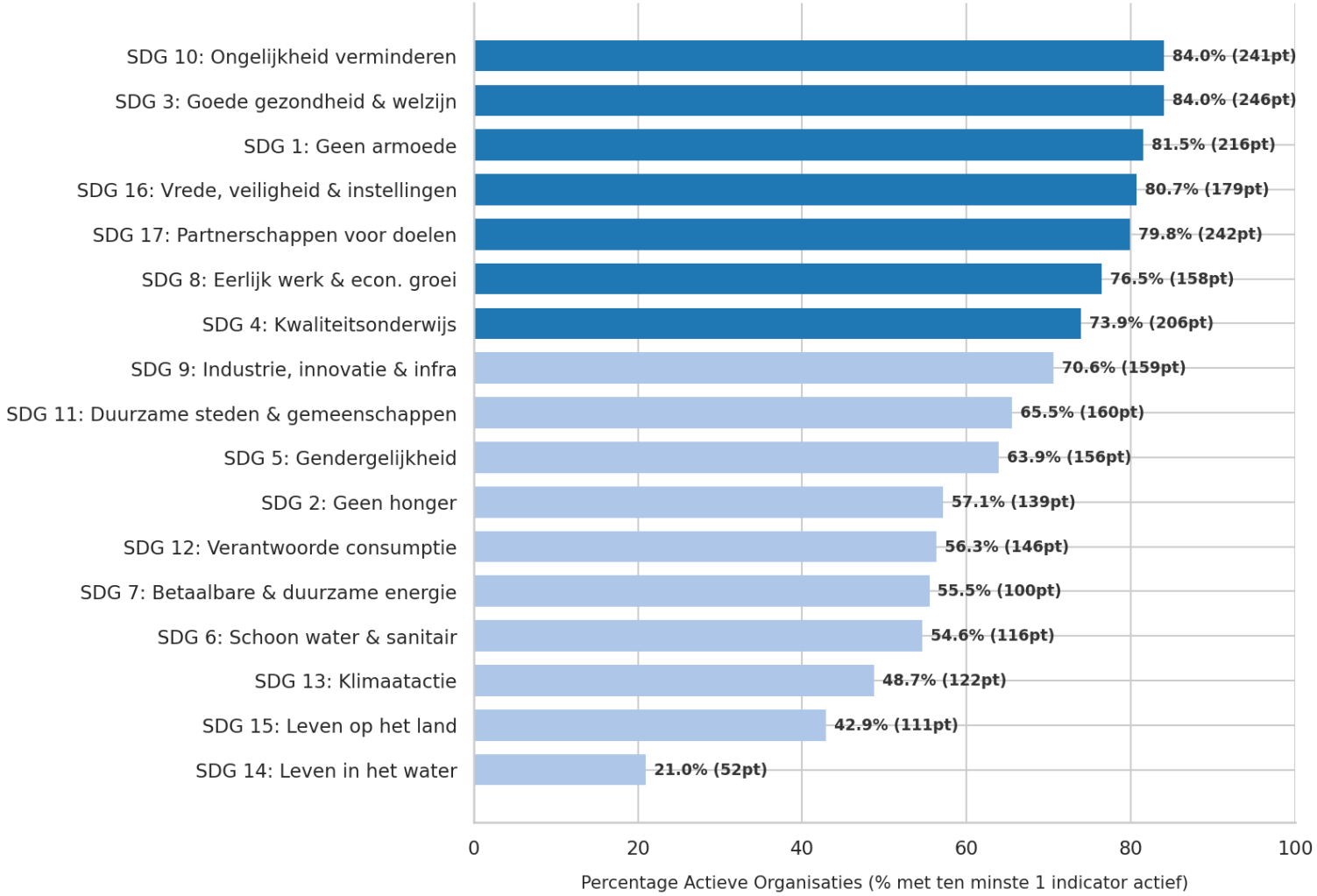

Bron: V-Krachtmeter (n=119 organisaties) | Ontwikkeld t.g.v. Internationaal Vrijwilligersjaar

de kleine prins
DKP IN KLEUR
L I V E

Vul de V-Krachtmeter in

vlaanderenvrijwilligt.be/ivy2026/v-krachtmeter

de kleine prins
DKP IN KLEUR
LIVE

Merci!

www vlaanderenvrijwilligt.be

[Vlaams Steunpunt Vrijwilligerswerk vzw]

[Iedereenvrijwilligt]

[Vrijwilligerswerk]

[Vlaams Steunpunt Vrijwilligerswerk]

de kleine prins
DKP IN KLEUR
L I V E

Opname, waardering en rapportering van vrijwilligerswerk

Christophe Vanhee

20/10/2026

FEB
ACADEMY
FACULTY OF ECONOMICS AND
BUSINESS ADMINISTRATION

de kleine prins
DKP IN KLEUR
L I V E

Aanleiding onderzoeksproject

“Een jaarrekening moet een getrouw beeld geven van het vermogen, de financiële toestand en het resultaat van een (internationale) vereniging of stichting (art. 3:1 KB WVV). Wanneer de toepassing van de bepalingen uit het KB WVV niet volstaat om te voldoen hieraan, dan moeten aanvullende inlichtingen worden verstrekt in de toelichting.”

→ Geeft de jaarrekening van een vereniging of stichting die in belangrijke mate een beroep doet op vrijwilligerswerk dit getrouw beeld?

de kleine prins
DKP IN KLEUR
LIVE

Aanleiding onderzoeksproject

Het vrijwilligerswerk wordt op heden niet op een systematische en uniforme manier in kaart gebracht (bv. satellietrekeningen van de instellingen zonder winstoogmerk)

→ Statistische/economische onzichtbaarheid van deze productiefactor

→ Vrijwilligersbeleid wordt in beperkte mate ondersteund door vrijwilligersdata

de kleine prins
DKP IN KLEUR
LIVE

Onderzoeksopzet

Op welke manier wordt het vrijwilligerswerk op heden in kaart gebracht (zowel in België als internationaal)?

→ **Methodiek:** literatuuronderzoek

- Zeer diffuus, niet systematisch, geen uniforme methodologie, veelal middels periodieke bevragingen bij bevolking/vrijwilliger, veelal geen monetaire waardering
- Statistiek Vlaanderen: bevraging bij 6000 Vlamingen ouder dan 18 jaar “Hoe vaak doet u aan vrijwilligerswerk?” Respons: 28,6% (2021), 36,4% (2022), 34,7% (2023)
- De groep respondenten die vrijwilligerswerk verricht steeg van 35% in 2021 tot bijna 40% in 2023.

de kleine prins
DKP IN KLEUR
LIVE

Onderzoeksopzet

Ontwikkelen van een boekhoudkundig kader voor rapportering omtrent het vrijwilligerswerk

→ **Methodiek:** analyse boekhoudwetgeving en boekhoudstandaarden

→ **Opname:** welk vrijwilligerswerk moet worden opgenomen (boekhoudkundige definitie van het vrijwilligerswerk)?

→ **Waardering:** welke monetaire waarde moet op het vrijwilligerswerk worden gekleefd (vervangingswaarde, marktwaarde, quid met de vrijwilligersvergoedingen, …)?

→ **Rapportering:** welke informatie (#uren, # vrijwilligers uitgedrukt in VTE, …) moet worden openbaar gemaakt en op welke manier (in resultatenrekening, toelichting, sociale balans, jaarverslag, aparte rapportering, …)?

de kleine prins
DKP IN KLEUR
L I V E

Onderzoeksopzet

Verkennende analyse naar rapportering en datacollectie omtrent het vrijwilligerswerk bij non-profitorganisaties

→ **Franse non-profitorganisaties**

- Vrijwilligerswerk moet worden opgenomen in de jaarrekening indien aan de volgende twee voorwaarden wordt voldaan:
  - de aard en omvang van vrijwillige bijdragen in natura zijn essentieel om de activiteit van de entiteit te begrijpen;
  - de entiteit is in staat vrijwillige bijdragen in natura te identificeren en te waarderen.
- Data uit 200 neergelegde jaarrekeningen (2024/2025) (Journal officiel)

de kleine prins
DKP IN KLEUR
LIVE

Onderzoeksopzet

COMPTE DE RÉSULTAT

Com. Natio. Française pour l'UNESCO

Du 01/01/2024 au 31/12/2024

	Du 01/01/24 au 31/12/24	Du 01/01/23 au 31/12/23
PRODUITS D'EXPLOITATION		
Cotisations	3 200	2 000
Ventes de biens et services		
Ventes de biens		
Dont ventes de dons en nature		
Ventes de prestations de service	22 739	34 000
Dont parrainages		
Produits de tiers financeurs		
Concours publics et subventions d'exploitation	222 000	271 398
Versements des fondateurs ou consommations de la dotation consomptible		
Ressources liées à la générosité du public		
Dons manuels		50
Mécénats	190 000	275 144
Legs, donations et assurances-vie		
Contributions financières	50 000	126 842
Reprises sur amortissements, dépréciations, provisions et transferts de charges	7 000	
Utilisations des fonds dédiés	64 077	
Autres produits	86	144
TOTAL PRODUITS D'EXPLOITATION (I)	**559 102**	**709 578**
CHARGES D'EXPLOITATION		
Achats de marchandises		
Variation de stock		
Autres achats et charges externes	317 268	312 016
Aides financières		7 900
Impôts, taxes et versements assimilés	3 573	7 422
Salaires et traitements	203 822	215 279
Charges sociales	47 233	75 880
Dotations aux amortissements et aux dépréciations		18 430
Dotations aux provisions	5 000	5 000
Reports en fonds dédiés		79 077
Autres charges	2 552	5
TOTAL CHARGES D'EXPLOITATION (II)	**579 449**	**721 009**
RÉSULTAT D'EXPLOITATION (I - II)	**-20 347**	**-11 432**
PRODUITS FINANCIERS		
De participation		
D'autres valeurs mobilières et créances de l'actif immobilisé		
Autres intérêts et produits assimilés	7	141
Reprises sur provisions, dépréciations et transferts de charges		
Différences positives de change		
Produits nets sur cessions de valeurs mobilières de placement		
TOTAL DES PRODUITS FINANCIERS (III)	**7**	**141**
CHARGES FINANCIÈRES		
Dotations aux amortissements, aux dépréciations et aux provisions		
Intérêts et charges assimilées		
Différences négatives de change		
Charges nettes sur cessions de valeurs mobilières de placement		
TOTAL DES CHARGES FINANCIÈRES (IV)		
RÉSULTAT FINANCIER (III - IV)	**7**	**141**

de kleine prins
DKP IN KLEUR
L I V E

Onderzoeksopzet

COMPTE DE RÉSULTAT

Com. Natio. Française pour l'UNESCO

Du 01/01/2024 au 31/12/2024

	Du 01/01/24 au 31/12/24	Du 01/01/23 au 31/12/23
RÉSULTAT COURANT AVANT IMPÔTS (I - II + III - IV)	**-20 340**	**-11 291**
PRODUITS EXCEPTIONNELS		
Sur opérations de gestion		12 437
Sur opérations en capital		
Reprises sur provisions, dépréciations et transferts de charges		
TOTAL DES PRODUITS EXCEPTIONNELS (V)		**12 437**
CHARGES EXCEPTIONNELLES		
Sur opérations de gestion	1 184	
Sur opérations en capital		
Dotations aux amortissements, aux dépréciations et aux provisions		
TOTAL DES CHARGES EXCEPTIONNELLES (VI)	**1 184**	
RÉSULTAT EXCEPTIONNEL (V - VI)	**-1 184**	**12 437**
Participation des salariés aux résultats (VII)		
Impôts sur les bénéfices (VIII)		
TOTAL DES PRODUITS (I + III + V)	**559 109**	**722 155**
TOTAL DES CHARGES (II + IV + VI + VII + VIII)	**580 633**	**721 009**
EXCÉDENT OU DÉFICIT	**-21 524**	**1 146**

de kleine prins
DKP IN KLEUR
L I V E

Onderzoeksopzet

	Du 01/01/24 au 31/12/24	Du 01/01/23 au 31/12/23
CONTRIBUTIONS VOLONTAIRES EN NATURE		
Dons en nature	120 000	120 000
Prestations en nature	305 647	436 381
Bénévolat	448 409	504 439
TOTAL	**874 056**	**1 060 820**
CHARGES DES CONTRIBUTIONS VOLONTAIRES EN NATURE		
Secours en nature		
Mises à disposition gratuite de biens	120 000	120 000
Prestations en nature	305 647	436 381
Personnel bénévole	448 409	504 439
TOTAL	**874 056**	**1 060 820**
TOTAL	**-21 524**	**1 146**

de kleine prins
DKP IN KLEUR
LIVE

Onderzoeksopzet

Verkennende analyse naar rapportering en datacollectie omtrent het vrijwilligerswerk bij non-profitorganisaties

→ **Belgische verenigingen** (streefdoel 100)

- Middels data uit inhoudelijke en financiële jaarverslagen 2024 van erkende autonome vrijwilligersorganisaties (ter beschikking gesteld door het Departement Zorg)
- Middels bevraging
  - https://ugent.qualtrics.com/jfe/form/SV_bdbFw4sKpbD3RmS
- Data uit neergelegde jaarrekeningen

de kleine prins
DKP IN KLEUR
LIVE

Belang van vrijwilligerswerk voor vzw’s

- Vrijwilligerswerk (VW) uitgedrukt in VTE’s

  Hoeveel vrijwilligers, uitgedrukt in VTE’s, waren er in 2025 actief in een steekproef van 88 Belgische vzw’s?

- Vrijwilligerswerk versus personeelsinzet

  Hoe verhoudt (in %) het vrijwilligerswerk (in VTE) zich tot de personeelsinzet (in VTE) in Belgische vzw’s (n=85)?

de kleine prins
DKP IN KLEUR
LIVE

Belang van vrijwilligerswerk voor vzw's

	België	Frankrijk
Vrijwilligers uitgedrukt in VTE	1.307 (n=88)	4.988 (n=200)
Verhouding VW (in VTE)/personeel in VTE (in %)	20,49% (n=85)	NA
Vrijwilligers uitgedrukt in euro (minimumloon)	30.059.780 (n=88)	122.863.073 (n=200)
Vrijwilligers uitgedrukt in euro (personeelskost)	97.148.389 (n=88)	NA

de kleine prins
DKP IN KLEUR
L I V E

Belang van vrijwilligerswerk voor vzw's

- Vrijwilligerswerk (in euro's) versus giften, schenkingen en legaten (in euro's)

  Hoe verhoudt (in %) het vrijwilligerswerk (in euro's aan minimumloon) zich tot het bedrag van de geboekte giften, schenkingen en legaten van Belgische vzw's (n= 63)?

- Vrijwilligerswerk versus subsidies

  Hoe verhoudt (in %) het vrijwilligerswerk (in euro's aan minimumloon) zich tot het bedrag van de geboekte subsidies van Belgische vzw's (n= 64)?

de kleine prins
DKP IN KLEUR
LIVE

Belang van vrijwilligerswerk voor vzw's

	België	Frankrijk
Vrijwilligers uitgedrukt in VTE	1.307 (n=88)	4.988 (n=200)
Verhouding VW (in VTE)/personeel in VTE (in %)	20,49% (n=85)	NA
Vrijwilligers uitgedrukt in euro (minimumloon)	30.059.780 (n=88)	122.863.073 (n=200)
Vrijwilligers uitgedrukt in euro (personeelskost)	97.148.389 (n=88)	NA
Verhouding VW (in euro)/giften, schenkingen en legaten	227% (n=63)	165% (n=200)
Verhouding VW (in euro)/subsidies	13% (n=64)	41% (n=200)

de kleine prins
DKP IN KLEUR
L I V E

“De beurs is de meest democratische manier om vermogen op te bouwen”

Chris Sugira



de kleine prins

DKP IN KLEUR LIVE

Quiz

de kleine prins
DKP IN KLEUR
L I V E

SLAM POETRY

Hind Eljadid



de kleine prins

DKP IN KLEUR

L I V E

Bedankt!

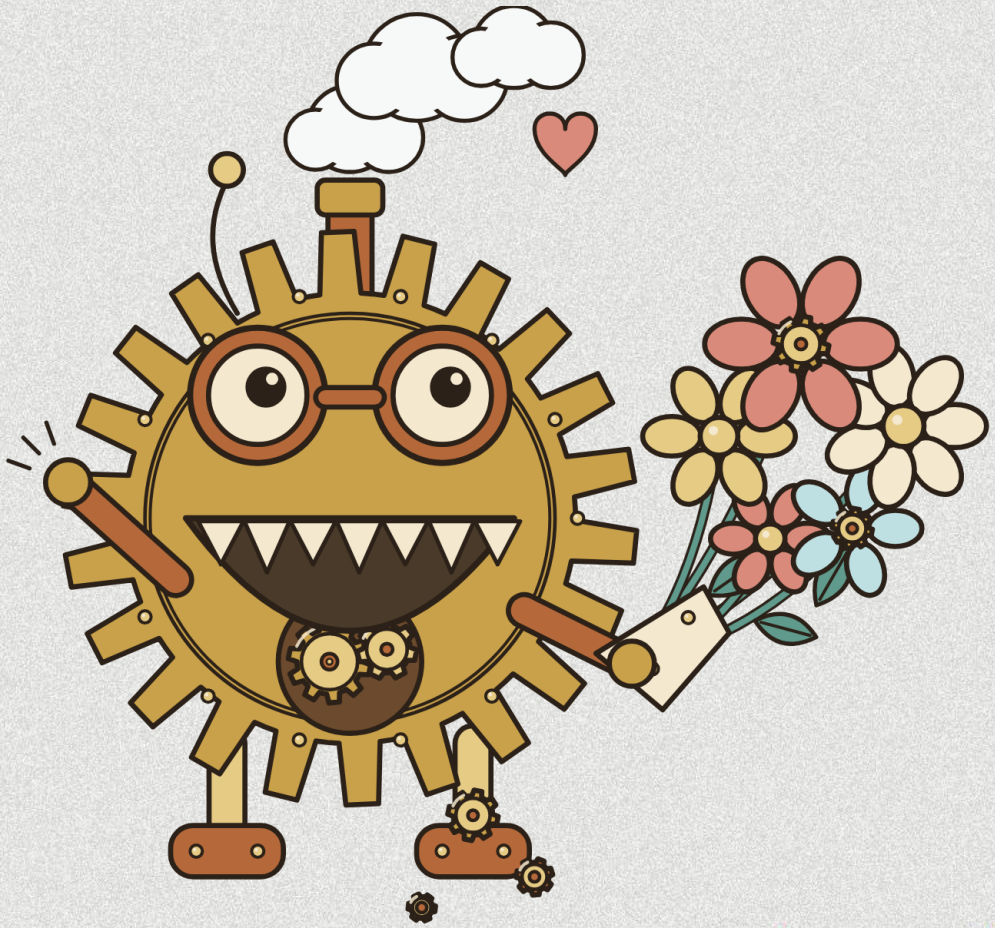

de kleine prins
DKP IN KLEUR
L I V E



Receptie met
Happy Hour Brass Band

de kleine prins
DKP IN KLEUR
L I V E